

Zeiteinteilung Stand: 17.07.2022

Reitturnier Langenzenn / Mfr. (23.07.2022 – 24.07.2022)



Samstag, 23.07.2022

Beginn	NR.	Prüfung	Nennungen	SF	Richter	Richter Abreiteplatz
08:00 Uhr	4	Dressurreiterprüfung Kl. A Aufg. RA 1/2 (zu zweit) - Halle 20x40m	36	P	Pfahl / Walde	Weiler
10:00 Uhr	3	Dressurprüfung Kl. A** Aufg. A10 (einzeln) – Halle 20x40m	35	F	Walde / Weiler	Pfahl
13:30 Uhr	2	Dressurprüfung Kl. L* Tr. Aufg. L3 – Halle 20x40m	31	O	Pfahl / Weiler	Walde
16:00 Uhr	1	Dressurreiterprüfung Kl. M* - Kand. Aufg. RM1 – Halle 20x40m	23	E	Pfahl / Walde	Weiler

Sonntag, 24.07.2022

Beginn	NR.	Prüfung	Nennungen	SF	Richter	Richter Abreiteplatz
08:30 Uhr	8	Reiterwettbewerb Schritt – Trab – Halle 20x40m	12	H	Walde, von Rhein	Weiler
10:00 Uhr	6	Dressurwettbewerb (E) Aufg. E4- Halle 20x40m	22	L	Weiler, Walde	von Rhein
12:00 Uhr	5	Pony – Führzügel - Wettbewerb – Halle 20x40m	12	nach Alter	von Rhein, Weiler	Walde
13:30 Uhr	7	Team -Allround- Wettbewerb –Präzisionsparcours – Halle 20x40m	12	Los	Walde, Weiler	von Rhein

-Der Veranstalter behält sich das Recht vor alle Prüfungen 30 min nach vorne legen zu können-

Beschaffenheit der Plätze

Prüfungsplatz: Halle – 20x40m Sand - /Vliesboden

Abreiteplatz: Außenplatz – 20x60m Textilboden

Meldeschluss ist am Vortag um 19 Uhr (Freitag) bzw. 17 Uhr (Samstag)

Öffnungszeiten Meldestelle: Freitag, 22.07.2022 17-19 Uhr | Samstag, 23.07.2022 (07:00 – 17:00)

Telefonnummer: Susanne Distler 01727517249

Hinweis: Es werden ausschließlich telefonische Meldungen akzeptiert, keine SMS oder WhatsApp!

- **LK Beauftragte: Susanne Walde**
- **Richter: Susanne Walde, Johannes Pfahl, Stephanie Weiler, Stefanie von Rhein**
- **Parkplatz: Siehe Beschilderung und Hinweise der Einweiser**
- **Turnierleitung: Susanne Distler, Tel. 0172 7517249, Andrea Schmidt, Tel. 0171 6993420**

Adresse für das Navi:

Ödenhof 1, 90579 Langenzenn

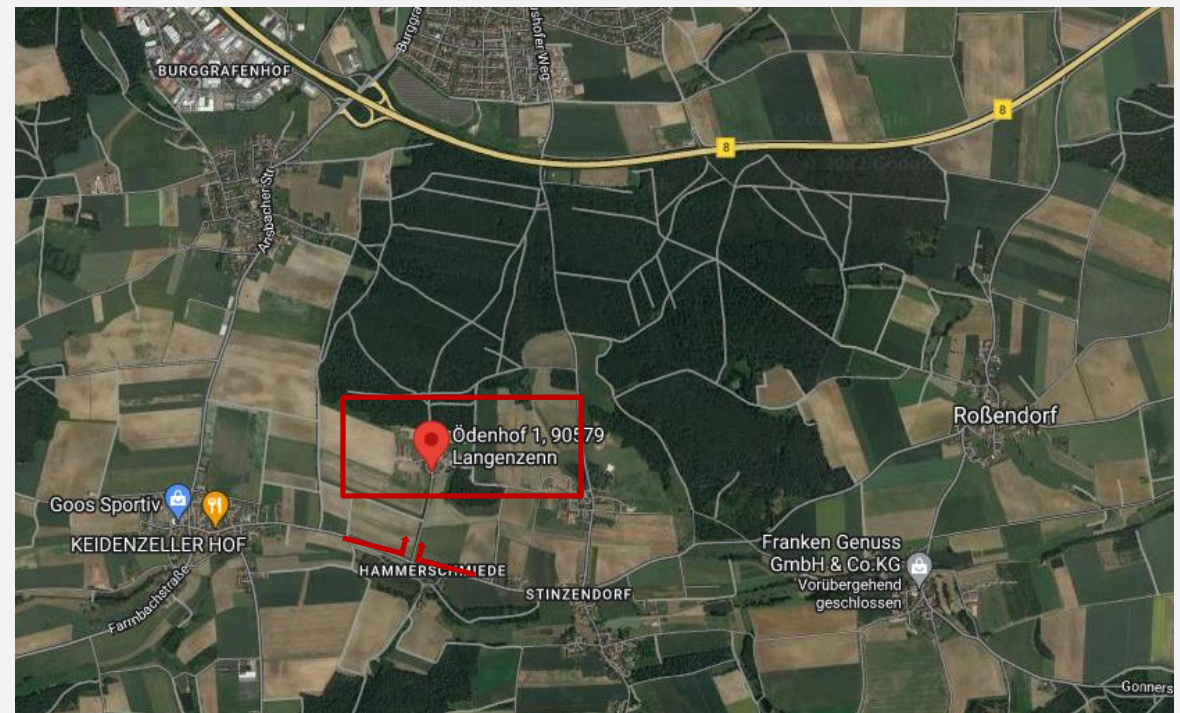



Reitsport  Spezial



Reiten & Leder



Franziska Seyfried
Tierheilpraktikerin (ATM)
mit der Spezialisierung Tierhomöopathie



RIDERS DEAL

Deutschlands große Deal-Plattform für Reiter



WEISSER IMMOBILIEN
VERKAUF & VERMIETUNG

Erhart & Partner

Steuerkanzlei



CARUBINA

EQUESTRIAN



Reitverein Odenhof e.V.

Der Reitverein Odenhof bedankt sich herzlich
für das Sponsoring und die Unterstützung!